

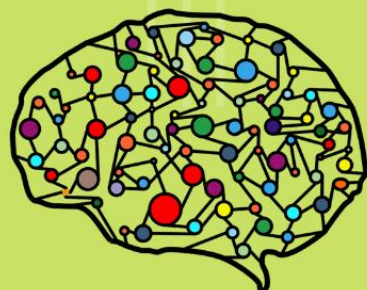

2020

全國企業倫理教師夏令營



翻
玩
企
業
倫
理
。
增
能
數
位
力

企業倫理是企業永續的定錨點，企業倫理教育是商管人才養成的起點。中華企業倫理教育協進會為協助教師在企業倫理教學上精進，由「管理學大師」- 許士軍教授帶領各領域專家學者組成堅強的講師團隊，推出兩天一夜的【**2020**全國企業倫理教師夏令營】。

在營隊中您會接觸到教學課綱的設計產出，以及多元創新教學法，有時下最夯的永續桌遊教學、情境高爾夫、短個案寫作 **SOP**、對話式教學法...等，激發學生學習意願，創造更深度的學習體驗。此外，全球疫情風暴促動教育數位化的腳步，遠距教學、線上進修已是後疫時代的趨勢。為此，營隊也納入遠距教育主題，傳授遠距教學工具與心法，讓老師們在教學上也能與時俱進，更讓教育從實體教室擴展為無所不在的線上教學。

即日起，至**7/24**止，**不限系所**，只要您是對企業倫理教學懷抱熱忱的大學教師/**EMBA**/博士生，都歡迎您報名。



www.cbeea.org.tw

中華企業倫理教育協進會
Chinese Business Ethics Education Association



財團法人
信義文化基金會



時間/地點

時間:**2020/8/9(日)** am9點 ~ **8/10(二)** pm5點

地點: 新竹麻布山林(新竹縣北埔鄉麻布樹排 6 號)



講師群

- 許士軍 (中華企業倫理教育協進會理事長 / 逢甲人言講座教授)
- 楊政學 (中華企業倫理教育協進會祕書長 / 明新科技大學企管系)
- 楊百川 (信義企業集團倫理長暨人資長)
- 俞慧芸 (國立雲林科技大學企業管理學系)
- 林杏子 (國立高雄大學資訊管理學系)
- 劉世慶 (國立政治大學商學院信義書院)
- 蔡承璋 (優樂地永續服務執行長)



參加對象

本活動限定40名。**不限系所**，凡對企業倫理教育懷有教學熱忱、欲提升課堂品質之相關教學工作者(**大專院校教師、EMBA及博士生等**)，皆可報名參加。(本次活動可登入公務人員終身學習時數16小時)



活動費用

- 報名費：非會員 5,000元/人 (含 2 天 1 夜之食、宿、保險及雜費)
協進會會員 4,000元/人 (含 2 天 1 夜之食、宿、保險及雜費)
- 優惠方案：
加入<中華企業倫理教育協進會>成為會員，立即享有會員優惠價 4,000 元
(入會請電洽 (02) 27557666#2314 陳小姐)



繳費方式

- ATM / 網路銀行轉帳 (繳費後請告知帳號**末4碼**)
- 戶名: 社團法人中華企業倫理教育協進會
- 銀行: 玉山銀行 信義分行 (銀行代號808)
- 帳號: **1229-940-001-070**



- 

- 

交通接駁

本活動備有免費接駁車接送至新竹麻布山林。

- 接送地點：高鐵新竹站4號出口
- 接送時間：2020/8/9(日) 8:20 am集合；8:30 am準時發車。



※響應環保，本活動不提供紙杯，請自行攜帶環保杯

2020 全國企業倫理教師-夏令營 課程表

第一天 2020/8/9(日)		第二天 2020/8/10(一)	
時 間	主 題	時 間	主 題
08:30 ~ 09:00	高鐵新竹站 4 號出口	07:00 ~ 07:40	晨遊麻布山林
	(早上 8:20 集合/8:30 發車)	07:40 ~ 08:40	早餐
09:00 ~ 09:30	報到	08:40 ~ 09:40	教學法研習④
09:30 ~ 10:00	相見歡	09:40 ~ 10:00	休息
10:00 ~ 10:10	開場致詞	10:00 ~ 12:30	教學法研習⑤
10:10 ~ 10:30	遇見企業倫理		
10:30 ~ 10:50	休息		
10:50 ~ 12:10	企業倫理專題		
12:10 ~ 13:30	午餐	12:30 ~ 13:30	午餐
13:30 ~ 15:00	教學法研習①	13:30 ~ 14:30	教學法研習⑥
15:00 ~ 15:20	休息	14:30 ~ 14:50	休息
15:20 ~ 16:50	教學法研習②	14:50 ~ 16:20	課綱設計與分組報告
16:50 ~ 17:00	休息	16:20 ~ 16:30	休息
17:00 ~ 18:00	教學法研習③	16:30 ~ 17:00	綜合座談暨結業式
18:00 ~ 19:00	晚餐		
19:00 ~	分組研討 / 自由活動	17:00 ~	上車&快樂賦歸~

※響應環保，本活動不提供紙杯，請自行攜帶環保杯



營隊場地介紹

新竹 麻布山林

坐落於新竹北埔老街附近的麻布山林，距離高鐵新竹站只有**30**分鐘車程，是明碁友達集團的研發培訓中心，整個園區林木蔥鬱、機能完備，腹地廣達**35**公頃，是不對一般遊客開放的私房景點。建議老師們在營隊第二天起個大早，來趟園區漫步晨遊，感受山林自然芬多精、放鬆身心靈。